



Oferta educațională a Liceului Teoretic "Vasile Alecsandri", Iași



2019

Cuprins

01 Liceul Teoretic "V. Alecsandri"

Misiune, viziune, ținte strategice. Deviza școlii.

02 Managementul unității școlare

Directori, CA, comisii metodice și de lucru.

03 Plan de școlarizare / cicluri de învățământ

04 Discipline opționale

05 Dimensiunea europeană a LVA

06 LVA în comunitate

07 Informații utile

08 Contact



Viziunea școlii, conform PDI 2019 - 2024

Liceul Teoretic „Vasile Alecsandri” Iași este o instituție de învățământ care își dorește să progreseze înțelegând interdependența tuturor actorilor implicați în educație, oferind un set de valori care să permită atingerea potențialului maxim pentru fiecare elev și gestionând eficient toate resursele de care dispune.

Misiunea liceului

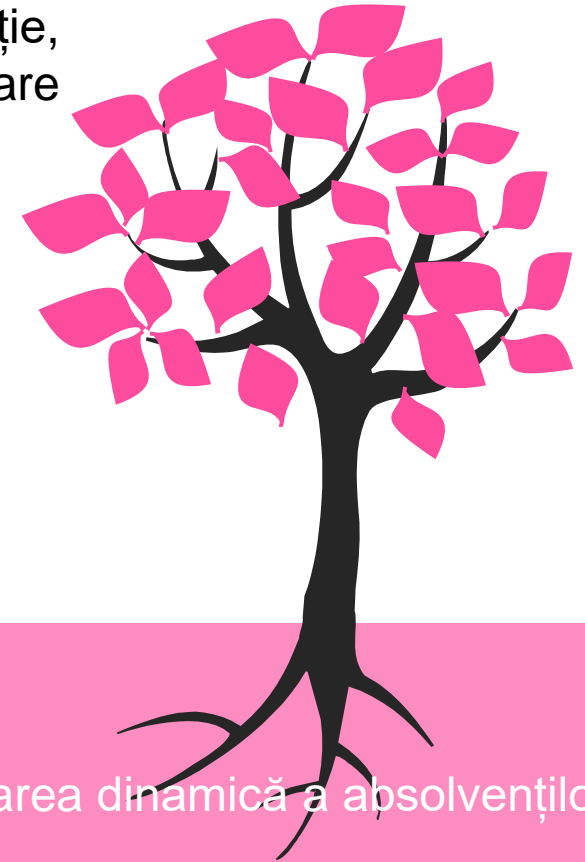
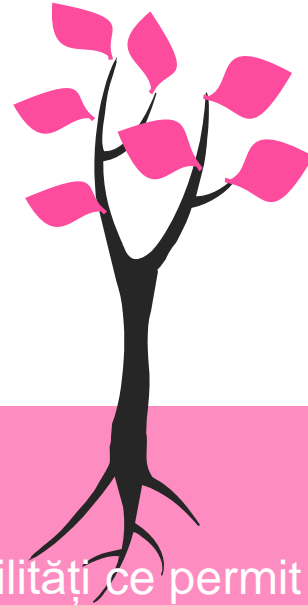
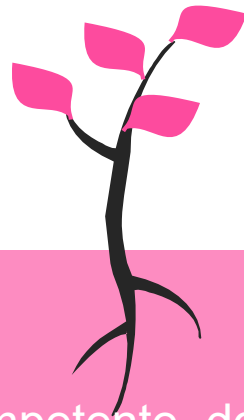

Ne propunem:

- să formăm și să dezvoltăm competențe, deprinderi și abilități ce permit integrarea dinamică a absolvenților într-o societate în continuă schimbare;
- să creăm un ethos organizațional bazat pe responsabilitate socială și profesională, integritate morală, încredere și colaborare;
- să derulăm proiecte și programe durabile, care promovează valorile locale, naționale și europene, ridicând prestigiul liceului.

Ținte strategice

- 01** Eficientizarea actului educațional centrat pe elev în scopul formării și dezvoltării competențelor de bază prin metode activ - participative, asigurând accesul beneficiarilor direcți la forme superioare de învățământ și creșterea gradului de satisfacție a tuturor beneficiarilor
- 02** Asigurarea unui management instituțional eficient, transparent și echilibrat, bazat pe responsabilizare și implicare pro-activă
- 03** Dezvoltarea și consolidarea dimensiunii europene, promovarea educației durabile, a echității și a incluziunii prin derularea de proiecte și parteneriate
- 04** Optimizarea bazei materiale în corelație cu standardele de calitate și cu cerințele de implementare a unui învățământ modern
- 05** Dezvoltarea resursei umane în vederea asigurării unei orientări și consilieri a elevilor care să asigure inserția educațională sau pe piața muncii în acord cu aptitudinile și deprinderile fiecăruia



“

În Liceul Teoretic "Vasile Alecsandri" fiecare elev este important!

”

Deviza școlii



Managementul unității de învățământ

Echipa managerială

Director, director adjunct	Calificarea	Gradul didactic	Vechimea la catedră	Documentul de numire în funcție	Modalitatea numirii pe funcție
Nistor Gheorghită	Studii universitare de lungă durată Matematică	I	20	Delegație	Decizia nr. 455 / 28.08.2019
Ionescu Mihaela	Studii universitare de lungă durată Matematică	I	23	Concurs	Decizia nr. 749 / 21.12.2016

Componenta Consiliului de administrație:

Nistor Gheorghită – director, președinte CA

Ionescu Mihaela – director adjunct

Băsu Mihaela, Cucos Mihaela, Farcaș Irina, Nechifor Ruxandra – membri (cadre didactice)

Arhire Eduard, Turcu Daniel – reprezentanți ai părinților

Pintilie Mihaela – reprezentant al primarului

Zisu Gabriel, Scripcaru Călin, Găburici Violeta – reprezentanți ai Consiliului Local

Albu George – reprezentant al elevilor

Gazzi Dumitrina – secretar

Ivașcu Ionuț - lider sindical – observator

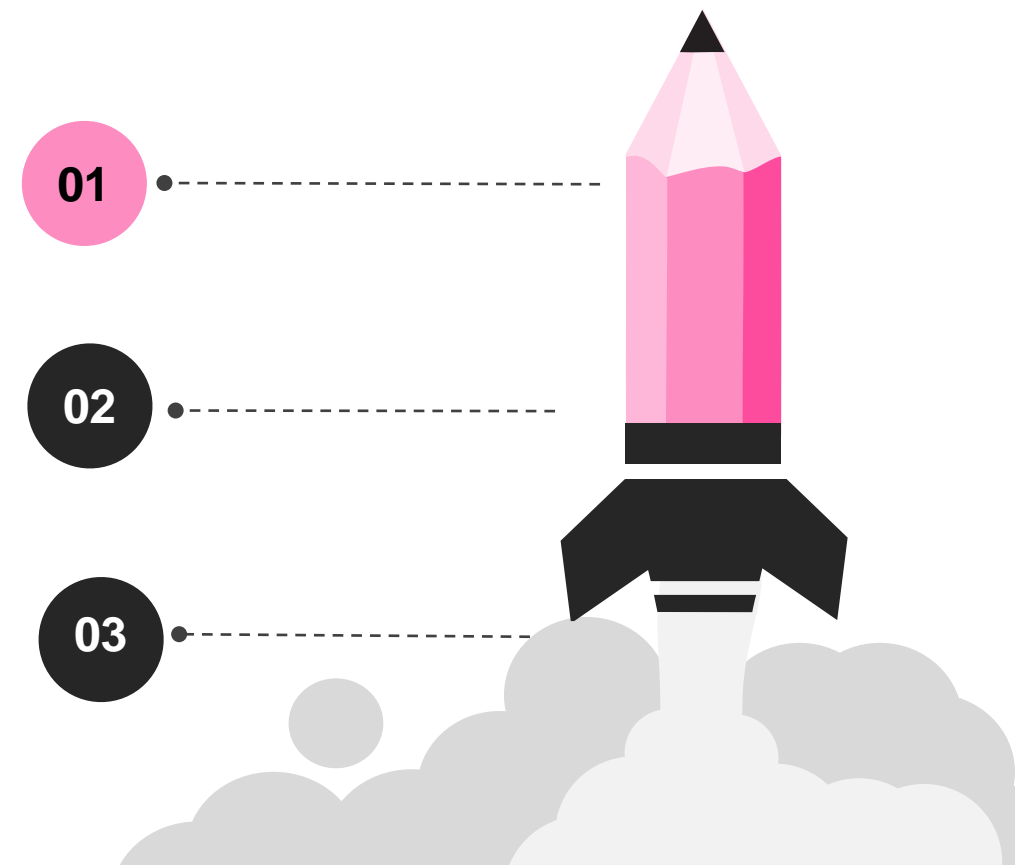

2019 2020

Responsabili comisii metodice

Comisia metodică a profesorilor de limba și literatura română și limba latină	Ursu Ioan – Alexandru
Comisia metodică a profesorilor de limba engleză	Manolache Mihaela
Comisia metodică a profesorilor de limba franceză	Gazzi Dumitrina
Comisia metodică a profesorilor de limba germană	Prisacariu Viorica
Comisia metodică a profesorilor de matematică	Nistor Alina
Comisia metodică a profesorilor de fizică	Smirnov Cristina
Comisia metodică a profesorilor de chimie și biologie	Ciocan Mihaela
Comisia metodică a profesorilor de informatică și educație tehnologică	Băsu Mihaela
Comisia metodică a profesorilor din aria curriculară "Om și societate"	Pavel Mihaela
Comisia metodică a profesorilor de arte și sport	Cotea Constantin
Comisia diriginților	Vameșu Cristina

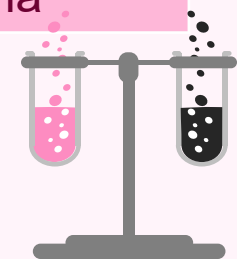

Comisii cu caracter permanent	Responsabil comisie
Comisia pentru curriculum	Ionescu Mihaela
Comisia de evaluare și asigurare a calității	Crăciun Nicu
Comisia pentru perfecționare și formare continuă	Gazzi Dumitrina
Comisia de securitate și sănătate în muncă și pentru situații de urgență	Președinte: Nistor Gheorghică Responsabil SSM: Farcaș Irina Responsabil PSI: Cotea Constantin
Comisia de monitorizare a controlului managerial intern	Ionescu Mihaela
Comisia pentru prevenirea și eliminarea violenței, a faptelor de corupție și discriminării în mediul școlar și promovarea interculturalității	Chiruță Ioana
Comisia pentru programe și proiecte educative	Consilier educativ: Băsu Mihaela Coordonator proiecte europene: Ionescu Mihaela

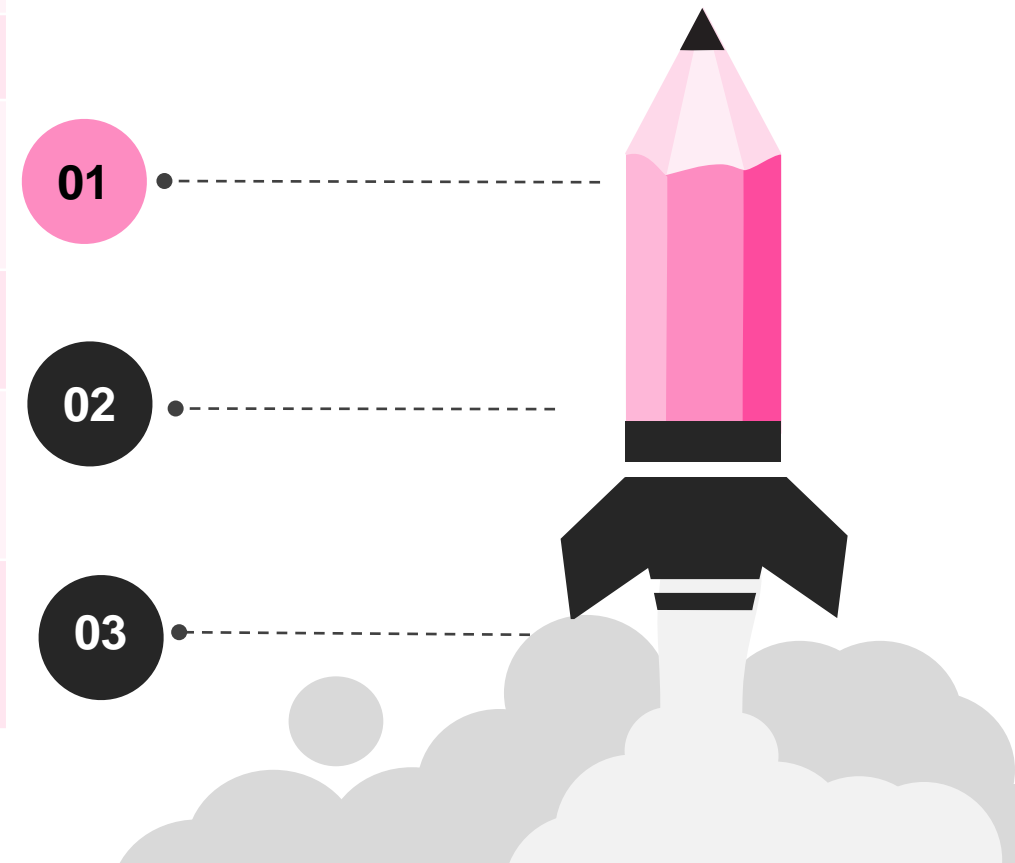

2019 2020

Comisii cu caracter temporar	Responsabil comisie
Comisia pentru actualizarea și promovarea imaginii școlii	Zota Andreea
Comisia pentru verificarea documentelor școlare, actelor de studii, ritmicitatea notării, absenteismului	Condrea Marieta
Comisia pentru orar; organizarea serviciului pe școală	Giugastru Liliana
Comisia pentru burse, „Bani de liceu”, „Euro 200”	Ionescu Mihaela
Comisia de gestionare a activităților derulate prin SIIIR	Nistor Gheorghică
Comisia de inventariere	Cucoș Mihaela
Comisia de casare, clasare și valorificare a materialelor rezultate pentru activele fixe corporale și necorporale și pentru materialele și materiale de natura obiectelor de inventar	ec. Popa Elena
Comisia de receptie și selectie	Ifrim Mihaela
Comisia pentru organizarea examenelor naționale	Ionescu Mihaela – EN Nistor Gheorghică – BAC
Comisia pentru gestionarea programului național ”Lapte și corn”	Șandru Ciprian

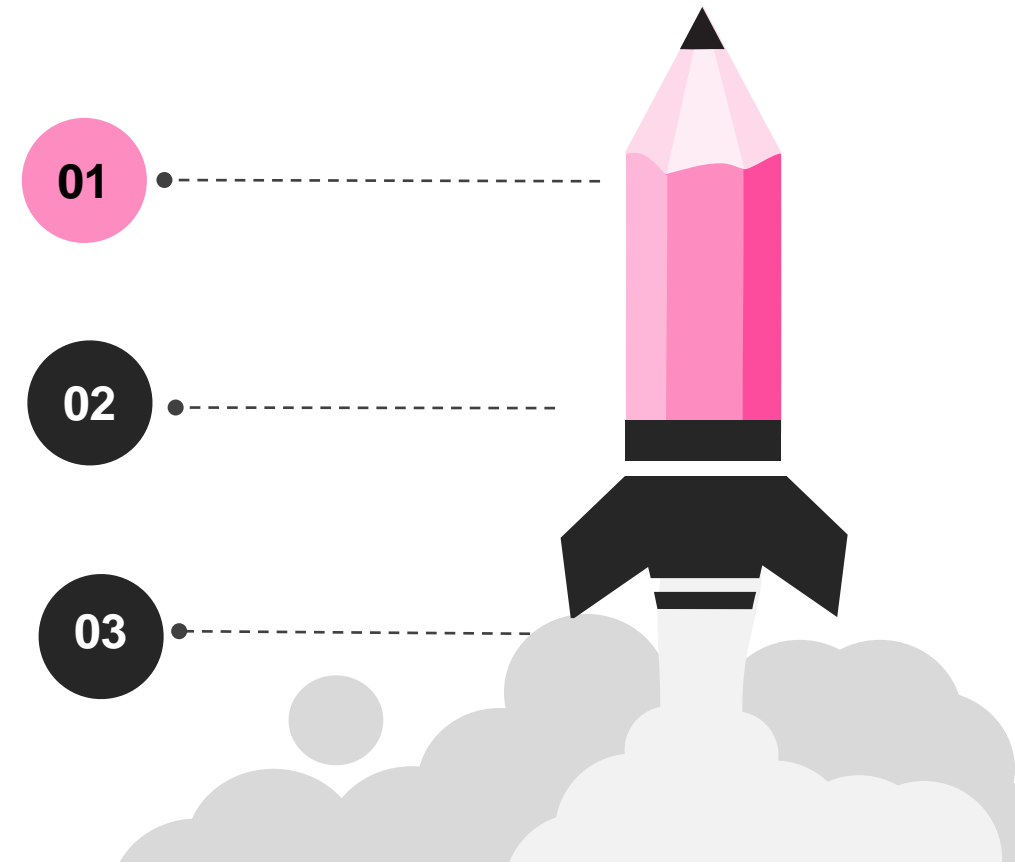

2019 2020

Plan de școlarizare / cicluri de învățământ



Nivelul de învățământ	Profilul	Specializarea	Clasa	Nr. clase
Gimnazial			a V-a	1 clasă intensiv limba engleză 1 clasă intensiv limba franceză 1 clasă intensiv limba germană
			a VI-a	1 clasă intensiv limba engleză 1 clasă intensiv limba franceză 1 clasă intensiv limba germană
			a VII-a	1 clasă intensiv limba engleză 1 clasă intensiv limba franceză 1 clasă intensiv limba germană
			a VIII-a	1 clasă intensiv limba engleză 1 clasă intensiv limba franceză 2 clase intensiv limba germană
Liceal	real	Matematică – informatică	a IX-a	1 clasă MI, intensiv limba germană 1 clasă MI
		Științe ale naturii	a IX-a	1 clasă SN
	uman	Filologie	a IX-a	1 clasă bilingv francofon / limba engleză 1 clasă intensiv limba engleză
	real	Matematică – informatică	a X-a	1 clasă MI, bilingv francofon / limba germană 1 clasă MI
		Științe ale naturii	a X-a	1 clasă SN
	uman	Filologie	a X-a	2 clase intensiv limba engleză

Plan de școlarizare / cicluri de învățământ



Nivelul de învățământ	Profilul	Specializarea	Clasa	Nr. clase
Liceal	real	Matematică – informatică	a XI-a	1 clasă MI, bilingv limba germană / limba engleză 1 clasă MI
		Științe ale naturii	a XI-a	1 clasă SN
	uman	Filologie	a XI-a	1 clasă intensiv limba engleză
	real	Matematică – informatică	a XII-a	1 clasă MI, bilingv francofon / limba germană 2 clase MI
		Științe ale naturii	a XII-a	1 clasă SN
	uman	Filologie	a XII-a	1 clasă intensiv limba engleză

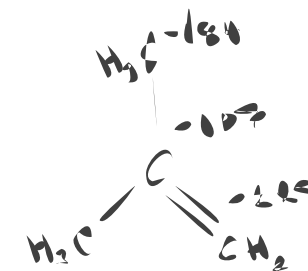
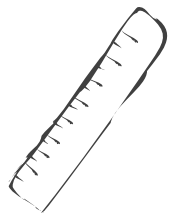
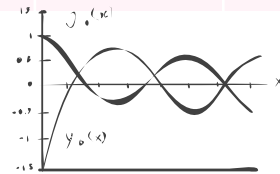
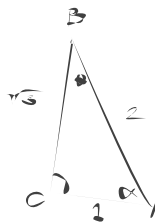



Discipline opționale

5

CDȘ de tip extindere la limba engleză
Matematică distractivă
CDȘ de tip extindere la limba franceză
Matematica din natură
CDȘ de tip extindere la limba germană

6

CDȘ de tip extindere la limba engleză
CDȘ de tip extindere la limba franceză
CDȘ de tip extindere la limba germană

7

CDȘ de tip extindere la limba engleză
CDȘ de tip extindere la limba franceză
CDȘ de tip extindere la limba germană

8

Literatura pentru copii / Kinderliteratur
Grammar is easy!
Vers le DELF B1

9

Grammatik und Konversation
Complemente de algebră și geometrie
Metode și tehnici de lucru în
laboratorul de chimie
Geografia Angliei și a SUA
Limbă și civilizație franceză
Geografia Franței – DNL
Technology – based learning

10

Istoria Germaniei
Limbă și civilizație franceză
Istoria Franței – DNL
Complemente de algebră și geometrie
Chimia organică și viața
Successful Writing
Ready for Exams: Reading and Speaking

2019 2020



Discipline opționale

11 MI

Eseu argumentativ
Culture and Civilization
Complemente de algebră și analiză matematică
Aspecte psihologice ale personajului și ipostaze ale autorului
Educație pentru sănătate

11 SN

Dezbaterea și textul argumentativ
Substanțe chimice necesare vieții
Educație pentru sănătate – de la normal la patologic

11 FIL

Digital tools for effective learning
Germana rapid și eficient (L3)
Educația elevilor prin teatru
Jurnalism
Istoria monarhiei în România

12 MI

Cultura și civilizația Germaniei
Limba și civilizația franceză
Geografia Franței – DNL
Receptarea textului literar și nonliterar
Educație pentru sănătate
Explorare, descoperire și rezolvare în matematică

12 SN

Lectura ca abilitate de viață
Complemente de algebră și analiză matematică
Noțiuni de biochimie
Educație pentru sănătate – de la normal la patologic

12 FIL

Effective Communication
Lectura ca abilitate de viață
Curențe literare
Idei filosofice din literatură și cinematografie
Istoria monarhiei în România

2019 2020

Dimensiunea europeană a Liceului Teoretic "Vasile Alecsandri"

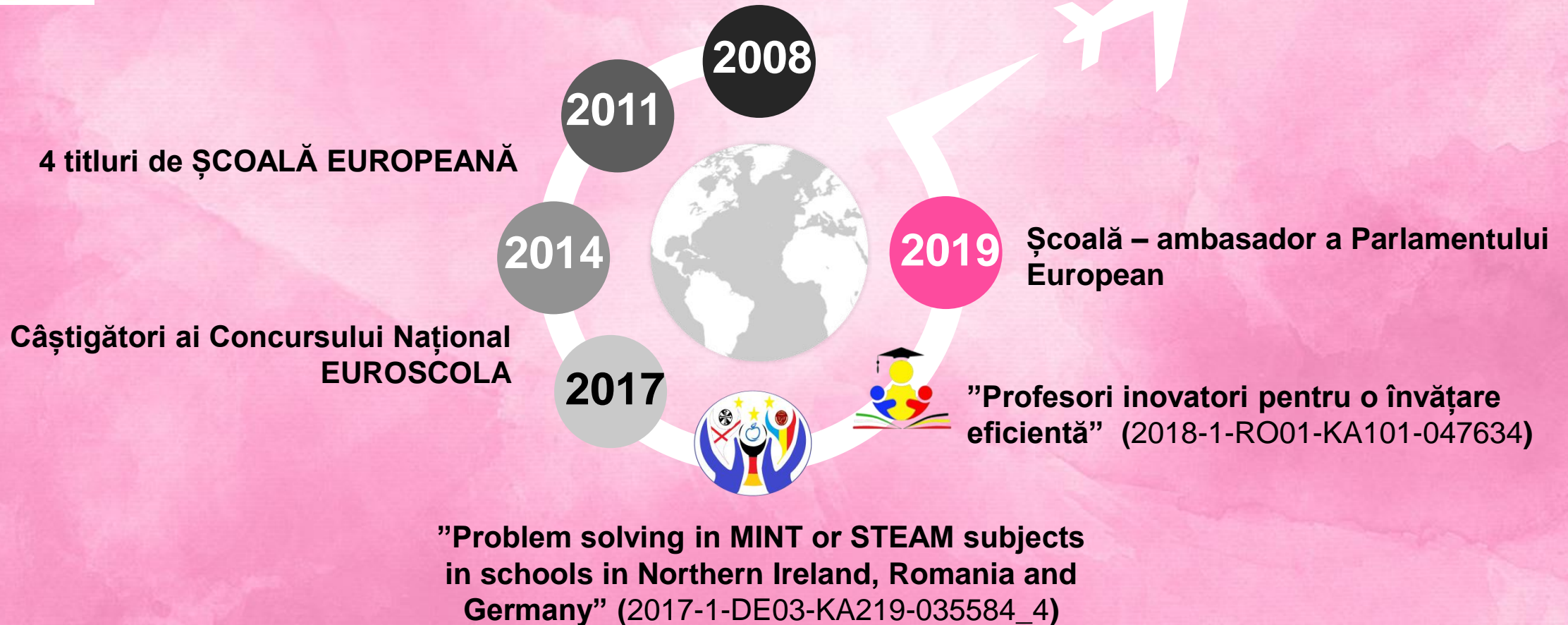

Valorile europene promovate de școală

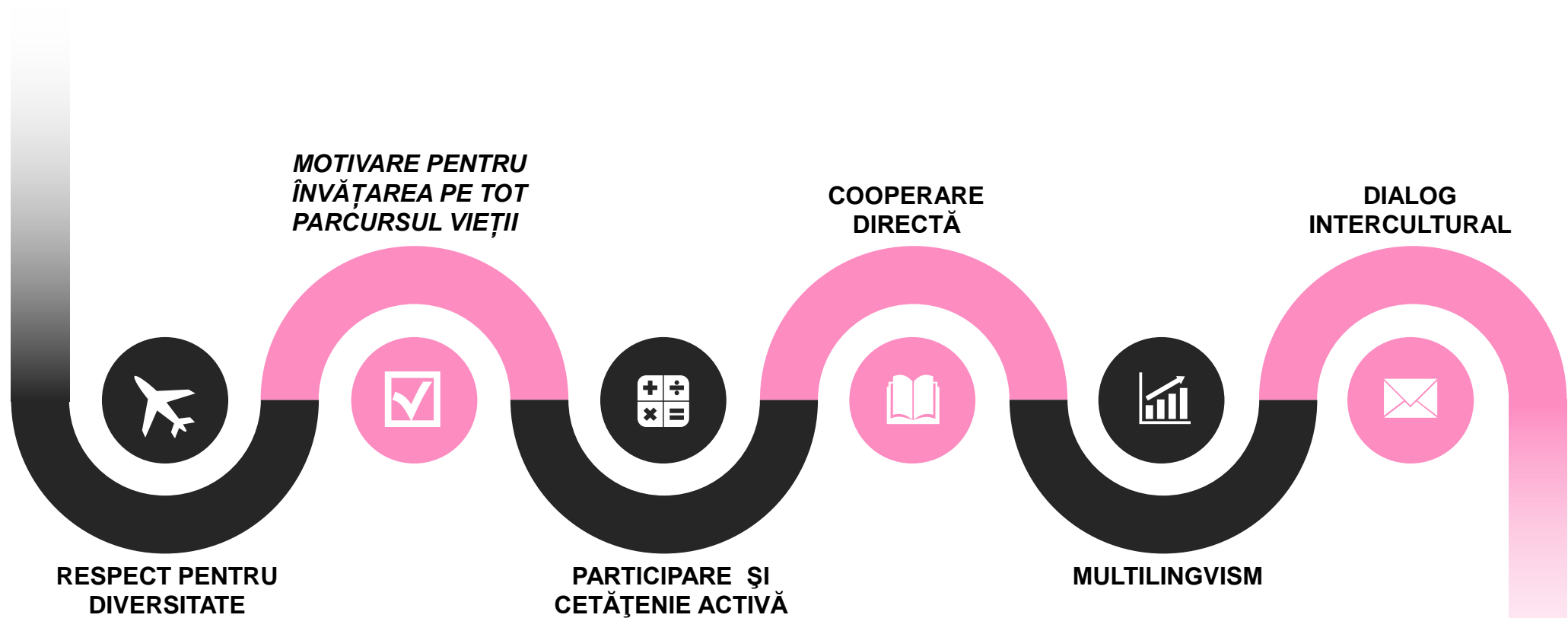

2019

LVA în comunitate

Concursuri inițiate de școală

Concursul de matematică "Euclid"
Concursul "Micii alecsandriști"
Concursul Național „Viitorul este verde”
Concursul Interjudețean „Mărțișorul în Moldova”
Concursul Județean „Școală și adolescență fără violență”

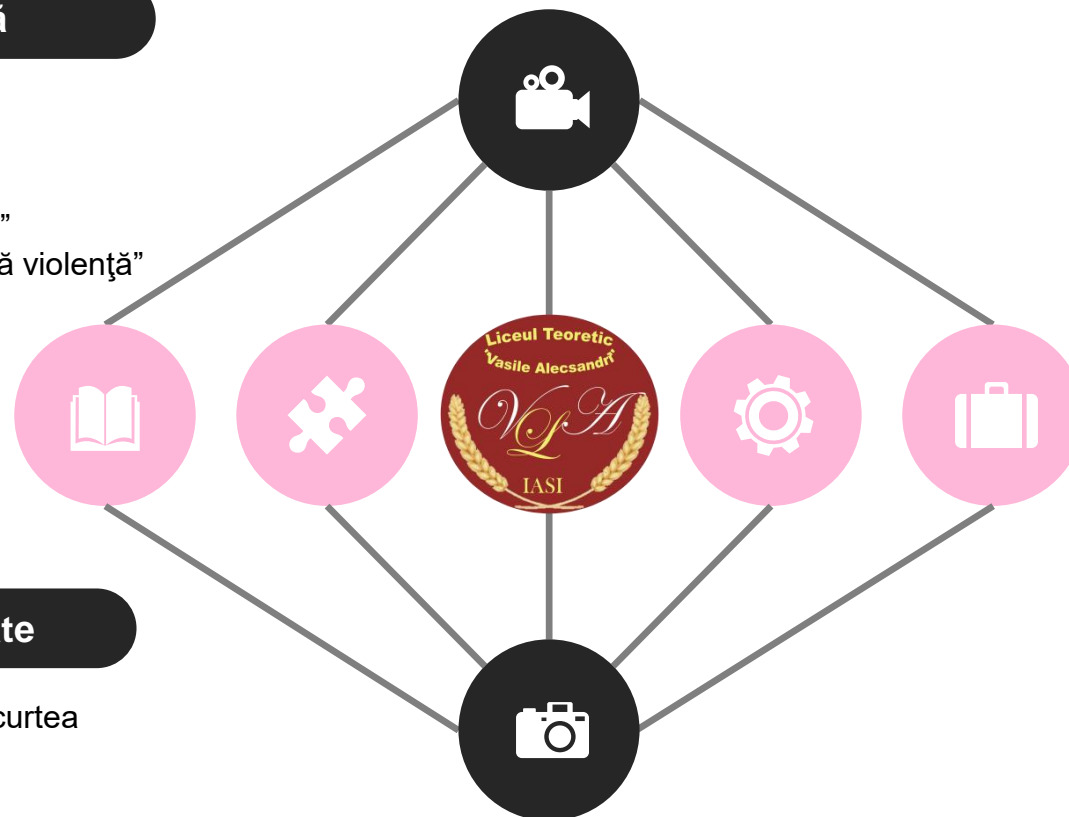

Activități extracurriculare variate

Târgul de antreprenoriat "Construim orașul în curtea școlii"
Activități de voluntariat
Vizite, excursii
Proiecte

Parteneri care susțin activitățile școlii

Inspectoratul Școlar Județean Iași
Primăria Municipiului Iași
Universitatea "Al. I. Cuza"
Universitatea Tehnică "Gh. Asachi"
Inspectoratul Județean de Poliție
Inspectoratul Județean pentru Situații de Urgență
Direcția de Sănătate Publică Iași
Centrul Cultural German
British Council
Mitropolia Moldovei și Bucovinei

2019

Informații utile

Program școală: 8 – 15 (1 schimb)

Durata orei de curs: 50 min

Durata pauzelor: 10 min,
pauza mare 20 min

Structuri asociative

AELVA

(Asociația Elevilor Liceului "V. Alecsandri")

Asociația Părinților și Prietenilor din

Liceul Teoretic "V. Alecsandri"

Asociația Sportivă Școlară

"Forza alecsandriștii" Iași

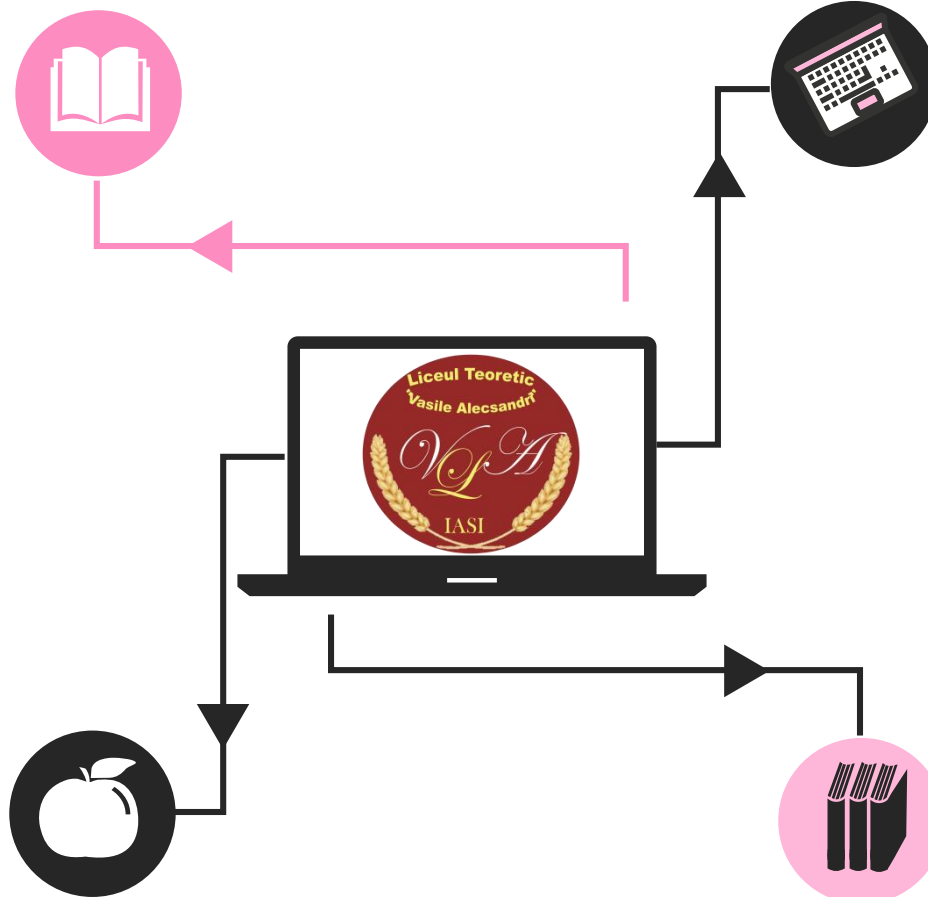

Baza materială

32 săli de clasă

5 laboratoare: 2 de informatică, biologie,
fizică, chimie

cabinete: CEAC, limbi moderne, multimedia,
limba română, matematică, consiliere
părinți

teren de sport, sală de gimnastică

sală de festivități

cabinet medical

cabinet stomatologic

cabinet de consiliere psihopedagogică

Sistem Adservio

Biblioteca școlară

20612 volume

Nr. persoane înscrise = 850

Nr. persoane active = 550

Nr. volume împrumutate = 4200

Nr. vizite la bibliotecă = 5060

Indice de lectură = 4,94

Indice de frecvență = 5,95

Nr. cărți per elev = 21,41

Nr. cărți per utilizator = 23,83

Valoare totală cărți = 48742,58 lei

Contact

Unitatea școlară: Liceul Teoretic "Vasile Alecsandri"

Adresa: str. C. Negri, nr. 50, Iași, cod 700071

Tel: 0332418760

Fax: 0232218240

Web: <http://www.lvais.ro>

E-mail: vasile_alecsandri_iasi@yahoo.com

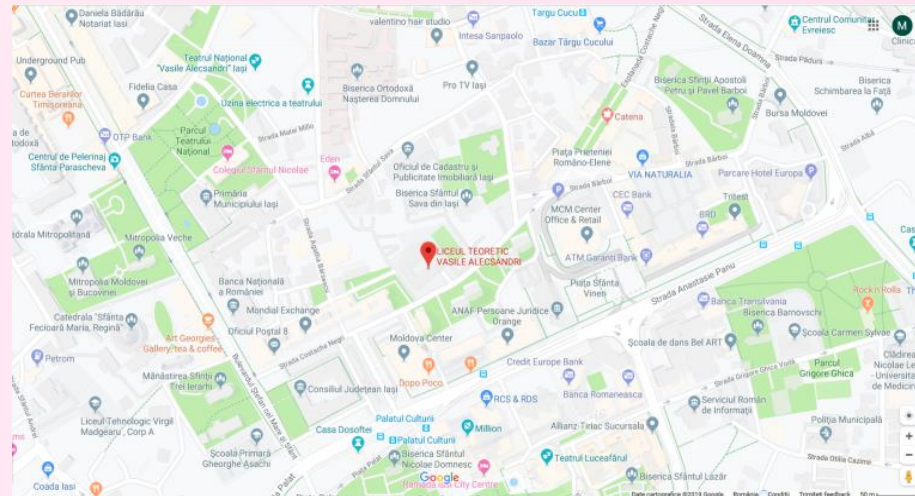

Localizarea geografică a școlii: zona centrală a municipiului Iași, cu acces facil din orice altă zonă utilizând transportul public



2019